



Published on *Istituto Comprensivo Loredana Campanari* (<https://www.loredanacampanari.edu.it>)

Circolari e news indirizzate al Personale ATA

~~Lettera della Ministra dell' Istruzione Lucia Azzolina al personale scolastico per avvio a.s. 2020/2021~~

Pubblicata il: 03/09/2020

Leggi tutto ...

Comunicazione presa di servizio e Convocazione Collegio dei docenti

Pubblicata il: 27/08/2020

PRESA DI SERVIZIO

Il giorno 1 Settembre 2020 alle ore 8.00 presso gli uffici della segreteria del personale (Via Monte Pollino,45) saranno espletate le formalità relative alla presa di servizio del personale Docente in ingresso (neo immessi in ruolo/trasferiti/assegnati/utilizzati). Il personale ATA è convocato per gli stessi adempimenti alle ore 11.00. Si richiede di venire muniti di mascherina e penna biro.

CONVOCAZIONE COLLEGIO DEI DOCENTI

Leggi tutto ...

ANIEF - Convocazione di un'assemblea sindacale territoriale del personale delle istituzioni scolastiche della provincia di Roma

Pubblicata il: 06/05/2020

Leggi tutto ...

Pubblicazione bandi di concorso per soli titoli per l'inclusione o l'aggiornamento del punteggio nelle graduatorie del personale ATA a.s. 2020/21- ERRATA CORRIGE

Pubblicata il: 03/05/2020

La Direzione Generale dell'Ufficio Scolastico Regionale per il Lazio in data 30 aprile 2020 ha indetto con appositi Decreti Direttoriali e pubblicato all'albo istituzionale on-line sul sito www.usrlazio.it, i bandi di concorso per soli titoli relativi al personale ATA – Aree A e B – per i profili di:

Leggi tutto ...

Frammaday 2020

Pubblicata il: 24/04/2020

La Fondazione e la Casa della Pace Angelo Frammartino hanno realizzato un'edizione speciale del FrammaDay 2020 il giorno 28 aprile p.v. con un collegamento on line con le scuole di Monterotondo che hanno partecipato a un laboratorio di disegno.

Il ricordo di Angelo dà anche quest'anno l'opportunità di celebrare i valori della pace, i principi di universalità dei diritti e l'esigenza ormai irrinunciabile di un rivoluzionario riequilibrio tra gli

esseri umani e la Madre Terra.

[Leggi tutto ...](#)

Sospensione attività didattiche a distanza festività pasquali a.s.2019/2020 - Funzionamento uffici di segreteria- Report globale e Fase 2 della Didattica a Distanza

Pubblicata il: 09/04/2020

[Leggi tutto ...](#)

Mobilità del personale docente, educativo ed A.T.A. – a.s. 2020/21

Pubblicata il: 24/03/2020

Mobilità del personale docente, educativo ed A.T.A. per l' a.s. 2020/21:

Link all' Ordinanza Ministeriale relativa alla mobilità del personale della scuola e dell'Ordinanza Ministeriale relativa alla mobilità degli Insegnanti di Religione Cattolica a seguito della sottoscrizione definitiva del Contratto Collettivo Nazionale Integrativo relativo al personale docente, educativo ed A.T.A. sottoscritto in data 6 marzo 2019, certificato in data 4 marzo 2019 dal Dipartimento della Funzione Pubblica.

[Leggi tutto ...](#)

Solidarietà digitale AGID. Coronavirus: la digitalizzazione a supporto di cittadini e imprese

Pubblicata il: 22/03/2020

Alle famiglie e agli alunni

Per trovare servizi gratuiti o agevolati quali giga illimitati dei vari gestori certificati dall'Agenzia Nazionale per il digitale AGID

<https://solidarietadigitale.agid.gov.it/#/>

[Leggi tutto ...](#)

Concerto Live in differita per la terza edizione della Rassegna " Musica allo Scalo" - Silvia Mirarchi cantautrice e pianista

Pubblicata il: 15/03/2020



Ministero dell'Istruzione

Ministero dell'Università e della Ricerca



Ufficio Scolastico Regionale per il Lazio

ISTITUTO COMPRESIVO "LOREDANA CAMPANARI"

Via Monte Pollino, 45 - 00015 Monterotondo (RM)

Distretto 32 – Ambito 12- Cod. Mecc. RMIC88700G – Cod. Fiscale 97198510584

☎ 0690085460 📠 fax 069004032 @ rmic88700g@istruzione.it

Ri@ttiviamoci

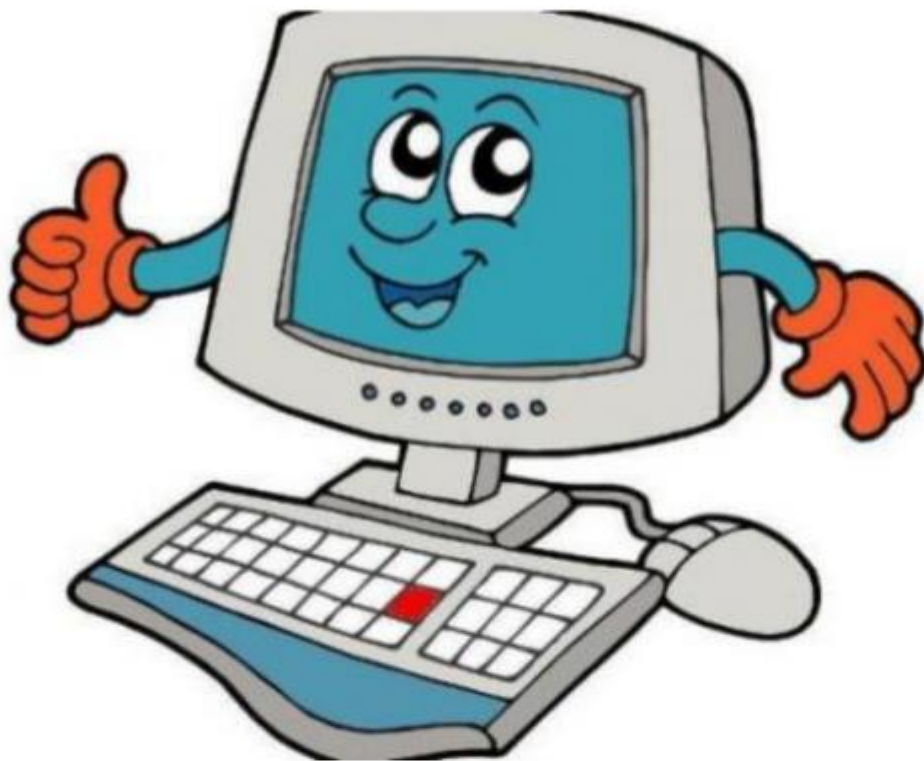

***Ce la faremo solo se ognuno fa la Sua parte
didattica a distanza, utilizzo intelligente d***

Dal Concerto di Silvia Mirarchi per la terza edizione della Rassegna " Musica allo Scalo" :

Silvia Mirarchi plays Mirarchi, Intro Mozart.

Luca Villani presenta Silvia Mirarchi e il suo percorso musicale, pianista e cantante lirica.

L'ultimo Raggio della Luna, parole e musica di Silvia Mirarchi

Leggi tutto ...

Concerto "Rassegna Musica allo Scalo III"- Videomessaggio del Dirigente Scolastico

Pubblicata il: 14/03/2020

Leggi tutto ...

Flashmob sonoro in tutta Italia: "Apriamo le finestre, usciamo in balcone e suoniamo insieme anche se lontani. Ralleghiamo le città!»

Pubblicata il: 13/03/2020



A Roma l'evento si chiama: "Affacciati alla finestra": un flashmob musicale direttamente dalle nostre finestre. Oggi alle 18.00 prendi il tuo strumento, spalanca la finestra e suonalo insieme a noi per ralleghare la città. Chi non sa suonare può munirsi di qualsiasi cosa che possa fare "musica" , ripassate l' inno di Mameli e cantatelo alla finestra!

Leggi tutto ...

Ulteriori misure relative alla Sospensione delle Attività Didattiche dal 5 al 15 Marzo 2020

Pubblicata il: 05/03/2020

Leggi tutto ...

Sospensione attività didattica dal 5 al 15 Marzo 2020: prime misure. Comunicato del Dirigente Scolastico

Pubblicata il: 04/03/2020

Leggi tutto ...

Sospensione sciopero del 06/03/2020 e rinvio convocazione assemblee territoriali unitarie per il personale docente e ATA del 2,3, e 4 /03/2020 indette dalle Associazioni Sindacali FLC CGIL, CISL FSUR, UIL SCUOLA RUA, SNALS CONFESAL, GILDA UNAMS, UNICOBAS

Publicata il: 27/02/2020

Leggi tutto ...

Norme scolastiche secondo il DPCM 25 2 2020- prevenzione Covid 19

Publicata il: 27/02/2020

CORONAVIRUS

LA REGIONE LAZIO HA ATTIVATO TUTTE LE MISURE PER LA TUA SICUREZZA.

C'È BISOGNO DELL'ATTENZIONE DI TUTTI E DI SEGUIRE
QUESTI COMPORTAMENTI FONDAMENTALI



1. LAVATI SPESSO LE MANI.



**2. EVITA IL CONTATTO RAVVICINATO CON PERSONE
CHE SOFFRONO DI INFEZIONI RESPIRATORIE ACUTE.**



**3. NON TOCCARTI OCCHI, NASO E BOCCA
CON LE MANI.**



**4. COPRI BOCCA E NASO SE STARNUTISCI
O TOSSISCI.**



**5. CHIAMA I NUMERI DISPONIBILI,
NON ANDARE INUTILMENTE
AL PRONTO SOCCORSO**

Se hai febbre, tosse, dolori muscolari e sei stato in una zona interessata dal focolaio, o sei entrato in contatto con persone provenienti da quelle zone consulta al telefono il tuo medico di base oppure chiama il **1500**. Se hai il prefisso telefonico 06 puoi chiamare anche il numero **112**. Per tutti gli altri prefissi del Lazio **800 118 800**.

Per ulteriori informazioni vai su: regione.lazio.it/coronavirus o salutelazio.it

Testi rielaborati dalla Task Force Comunicazione ISS su fonti di OMS, ECDC, MINISTERO DELLA SALUTE e ISS © Istituto Superiore di Sanità - febbraio 2020



SALUTE LAZIO

SISTEMA SANITARIO REGIONALE



**REGIONE
LAZIO**

[Leggi tutto ...](#)

[29 Febbraio 2020 - IV Concerto della Rassegna " Musica allo Scalo III edizione"](#)

Publicata il: 27/02/2020

[Leggi tutto ...](#)

[24 Febbraio 2020 - Comunicato alla cittadinanza del Comune di Monterotondo](#)

Publicata il: 24/02/2020

[INFORMAZIONI ALLA CITTADINANZA SUL CORONAVIRUS](#)

[Leggi tutto ...](#)

[Modifica dell'orario di ricevimento - Ufficio del Personale Docente](#)

Publicata il: 17/02/2020

Il nuovo orario di ricevimento dell'ufficio del personale docente a partire dalla settimana del 24 febbraio sarà:

LUNEDI' DALLE ORE 16.00 ALLE ORE 17.00

GIOVEDI' DALLE ORE 10.00 ALLE ORE 11.00

[Leggi tutto ...](#)

[Iniziativa LA PAGELLA NEL CUORE](#)

Publicata il: 05/02/2020

[Leggi tutto ...](#)

[Il Concerto " Rassegna allo Scalo " Sabato 1 Febbraio 2020](#)

Publicata il: 30/01/2020

Sabato 1° Febbraio

Omaggio a Franz

Chitarra: Luca V

Soprano: Silvia M

Musiche di F.Schubert e

Auditorium Scardelletti, Via Mor

Omaggio a Sch



Leggi tutto ...

« [prima](#) ‹ [precedente](#) [1](#) [2](#) [3](#) [4](#) **5** [6](#) [7](#) [8](#) [9](#) ... [seguente](#) › [ultima](#) »

URL Sorgente (retrieved on 12/04/2025 - 04:56):

<https://www.loredanacampanari.edu.it/categoria/comunicazioni-personale-ata?page=4>