Published on *Istituto Comprensivo Loredana Campanari* (https://www.loredanacampanari.edu.it)

Iscriviti al Feed - Comunicazioni Studenti

%keywords

- **Statuto delle studentesse e degli studenti** (File .pdf - 76 Kb)
- **DPR 235/2007 – modifiche allo Statuto delle studentesse e degli studenti** (File .pdf - 28Kb)

Comunicazioni

Circolari e news indirizzate agli studenti

Erogazione borse di studio per studenti frequentanti nell'anno scolastico 2019/20 una scuola secondaria di secondo grado statale o paritaria o primi tre anni di un percorso triennale di IEFP scadenza presentazione domanda 20.05.2020
Pubblicata il: 03/05/2020
Leggi tutto ...
Prosecuzione corsi di potenziamento di Inglese e Trinity in modalità DAD
Pubblicata il: 28/04/2020

Si allega la comunicazione con le indicazioni fornite da L.P. International per la prosecuzione dei corsi di potenziamento linguistico di Inglese e per i corsi per il conseguimento della Certificazione Trinity.

Si specifica che il gruppo 1 Primaria corrisponde al gruppo degli alunni delle classi terze, il gruppo 2 Primaria corrisponde al gruppo degli alunni delle classi quarte. Per gli alunni della scuola primaria non è previsto esame finale.

Leggi tutto ...
Lettera del Ministro dell'istruzione alle scuole - tutela del diritto allo studio degli alunni con disabilità
Pubblicata il: 27/04/2020
Leggi tutto ...
Frammaday 2020
Pubblicata il: 24/04/2020

La Fondazione e la Casa della Pace Angelo Frammartino hanno realizzato un'edizione

speciale del FrammaDay 2020 il giorno 28 aprile p.v. con un collegamento on line con le scuole di Monterotondo che hanno partecipato a un laboratorio di disegno.

Il ricordo di Angelo dà anche quest’anno l’opportunità di celebrare i valori della pace, i principi di universalità dei diritti e l’esigenza ormai irrinunciabile di un rivoluzionario riequilibrio tra gli esseri umani e la Madre Terra.

Leggi tutto ...
Saluti Augurali del Dirigente Scolastico
Pubblicata il: 12/04/2020

Il Dirigente Scolastico formula a tutta la Comunità Scolastica gli auguri di una Pasqua di coraggio e di speranza.

Un personale messaggio augurale è rivolto:

Ai piccoli alunni della Scuola dell'Infanzia

Ai bambini della Scuola Primaria

Ai ragazzi della Scuola Secondaria

Leggi tutto ...
Comunicato termine domande comodato d’uso supporti digitali
Pubblicata il: 10/04/2020
Leggi tutto ...
Sospensione attività didattiche a distanza festività pasquali a.s.2019/2020 - Funzionamento uffici di segreteria- Report globale e Fase 2 della Didattica a Distanza
Pubblicata il: 09/04/2020

Leggi tutto ...
Solidarietà digitale AGID. Coronavirus: la digitalizzazione a supporto di cittadini e imprese
Pubblicata il: 22/03/2020

Alle famiglie e agli alunni

Per trovare servizi gratuiti o agevolati quali giga illimitati dei vari gestori cerificati dall'Agenzia Nazionale per il digitale AGID

https://solidarietadigitale.agid.gov.it/#/

Leggi tutto ...
Appello del Dirigente Scolastico al premier Conte
Pubblicata il: 16/03/2020

Leggi tutto ...
Concerto Live in differita per la terza edizione della Rassegna " Musica allo Scalo" - Silvia Mirarchi cantautrice e pianista
Pubblicata il: 15/03/2020

Ministero dell'Istruzione
Ministero dell'Università e della Ricerca

Ufficio Scolastico Regionale per il Lazio
ISTITUTO COMPRENSIVO "LOREDANA CAMPANARI"
Via Monte Pollino, 45 - 00015 Monterotondo (RM)
Distretto 32 – Ambito 12- Cod. Mecc. RMIC88700G – Cod. Fiscale 97198510584
0690085460 fax 069004032 rmic88700g@istruzione.it

Ri@ttiviamoci

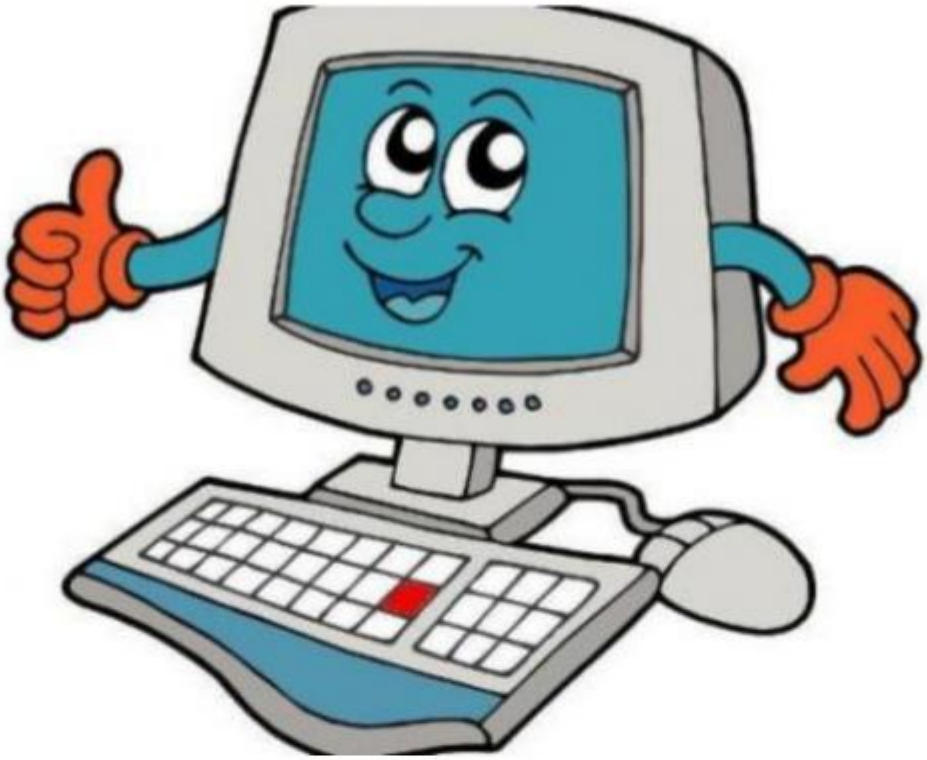

Ce la faremo solo se ognuno fa la Sua par
didattica a distanza, utilizzo intelligente d

Dal Concerto di Silvia Mirarchi per la terza edizione della Rassegna " Musica allo Scalo" :

Silvia Mirarchi plays Mirarchi, Intro Mozart.

Luca Villani presenta Silvia Mirarchi e il suo percorso musicale, pianista e cantante lirica.

L'ultimo Raggio della Luna, parole e musica di Silvia Mirarchi

Leggi tutto ...
Concerto "Rassegna Musica allo Scalo III"- Videomessaggio del Dirigente Scolastico
Pubblicata il: 14/03/2020
Leggi tutto ...
Flashmob sonoro in tutta Italia: "Apriamo le finestre, usciamo in balcone e suoniamo insieme anche se lontani. Rallegriamo le città!»
Pubblicata il: 13/03/2020

A Roma l'evento si chiama: "Affacciati alla finestra": un flashmob musicale direttamente dalle nostre finestre. Oggi alle 18.00 prendi il tuo strumento, spalanca la finestra e suonalo insieme a noi per rallegrare la città. Chi non sa suonare può munirsi di qualsiasi cosa che possa fare "musica" , ripassate l' inno di Mameli e cantatelo alla finestra!

Leggi tutto ...
Annullamento sessione d'esame Trinity del 20 Marzo 2020
Pubblicata il: 09/03/2020

Si comunica che, a causa dell'emergenza epidemiologica da Covid-19 e la seguente sospensione delle attività didattiche, la sessione d'esame prevista per il giorno 20 Marzo 2020 è stata annullata.

Sarà nostra cura programmare una nuova sessione d'esame insieme al Trinity College London

e informare studenti e famiglie appena l'attività didattica riprenderà regolarmente.

Leggi tutto ...
Ulteriori misure relative alla Sospensione delle Attività Didattiche dal 5 al 15 Marzo 2020
Pubblicata il: 05/03/2020
Leggi tutto ...
Sospensione attività didattica dal 5 al 15 Marzo 2020: prime misure. Comunicato del Dirigente Scolastico
Pubblicata il: 04/03/2020

Leggi tutto ...
Progetto " Azione contro la Fame"
Pubblicata il: 28/02/2020
Leggi tutto ...
Norme scolastiche secondo il DPCM 25 2 2020- prevenzione Covid 19
Pubblicata il: 27/02/2020

CORONAVIRUS

LA REGIONE LAZIO HA ATTIVATO TUTTE LE MISURE PER LA TUA SICUREZZA.

C'È BISOGNO DELL'ATTENZIONE DI TUTTI E DI SEGUIRE QUESTI COMPORTAMENTI FONDAMENTALI

1. **LAVATI SPESSO LE MANI.**

2. **EVITA IL CONTATTO RAVVICINATO CON PERSONE CHE SOFFRONO DI INFEZIONI RESPIRATORIE ACUTE.**

3. **NON TOCCARTI OCCHI, NASO E BOCCA CON LE MANI.**

4. **COPRI BOCCA E NASO SE STARNUTISCI O TOSSISCI.**

5. **CHIAMA I NUMERI DISPONIBILI, NON ANDARE INUTILMENTE AL PRONTO SOCCORSO**

   Se hai febbre, tosse, dolori muscolari e sei stato in una zona interessata dal focolaio, o sei entrato in contatto con persone provenienti da quelle zone consulta al telefono il tuo medico di base oppure chiama il **1500.** Se hai il prefisso telefonico 06 puoi chiamare anche il numero **112**. Per tutti gli altri prefissi del Lazio **800 118 800**.

Per ulteriori informazioni vai su: regione.lazio.it/coronavirus o salutelazio.it

Testi rielaborati dalla Task Force Comunicazione ISS su fonti di OMS, ECDC, MINISTERO DELLA SALUTE e ISS © Istituto Superiore di Sanità - febbraio 2020

SALUTE LAZIO
SISTEMA SANITARIO REGIONALE

REGIONE LAZIO

Leggi tutto ...
29 Febbraio 2020 - IV Concerto della Rassegna “ Musica allo Scalo III edizione”
Pubblicata il: 27/02/2020
Leggi tutto ...
Campionati Studenteschi 2019-2020 - Sospensione di tutte le attività in calendario.
Pubblicata il: 24/02/2020
Leggi tutto ...
24 Febbraio 2020 - Comunicato alla cittadinanza del Comune di Monterotondo
Pubblicata il: 24/02/2020

INFORMAZIONI ALLA CITTADINANZA SUL CORONAVIRUS

Leggi tutto ...

URL Sorgente (retrieved on 19/04/2025 - 15:35):https://www.loredanacampanari.edu.it/studenti?page=11